

2.PP

PO ODKOPÁNÍ PLOCHY PRO BETONOVOU STĚNU POD RAMPU NA SPOJOVACÍ CHODBOU DO KOTELNY  
PROVÉST V PASU POD BETON. STĚNOU HYDROIZOLACI A OCHRÁNIT POLYSTYRENEM

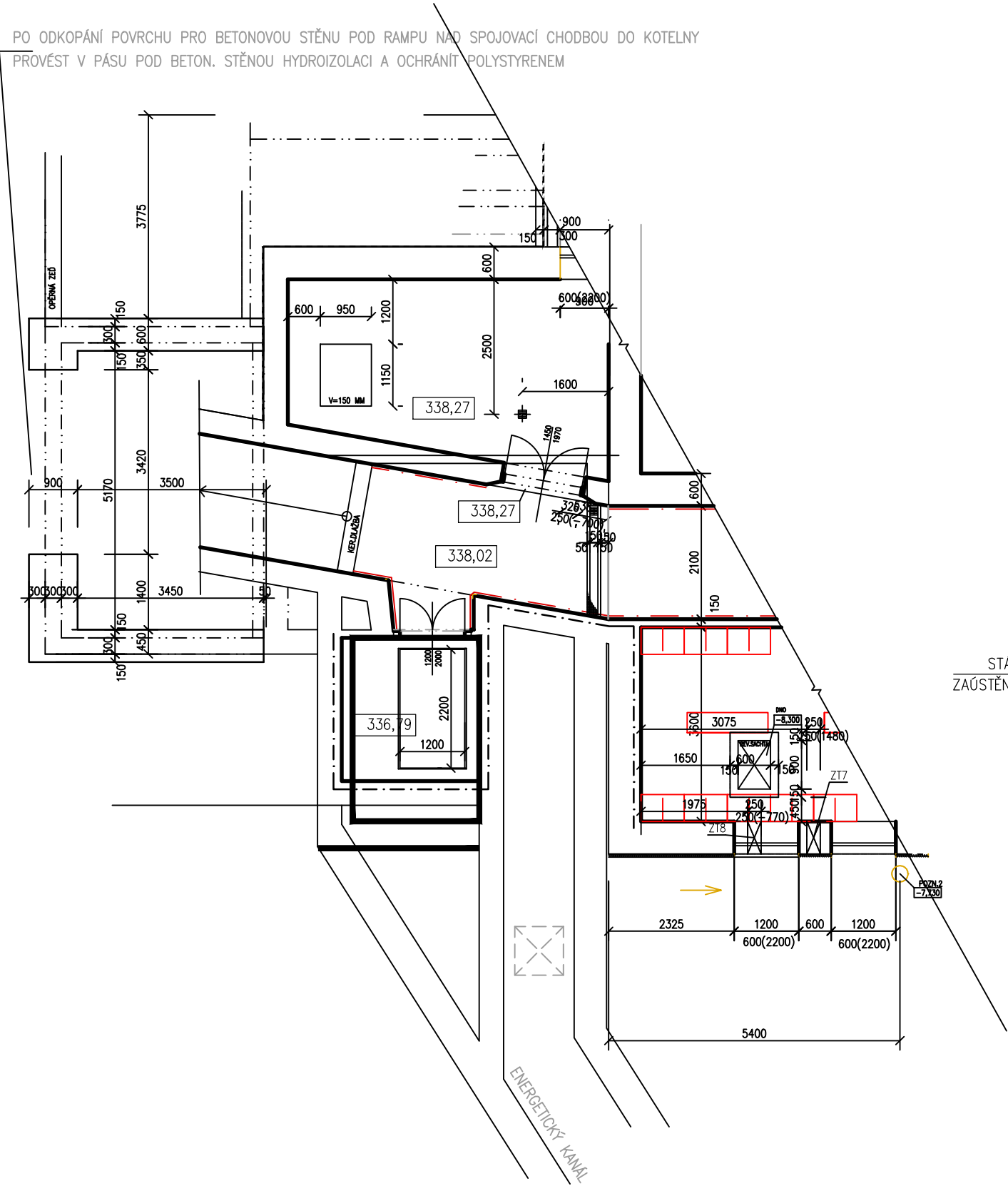

1.PP

STÁVAJÍCÍ SVOD  
ZAOSTĚN POD TERÉN

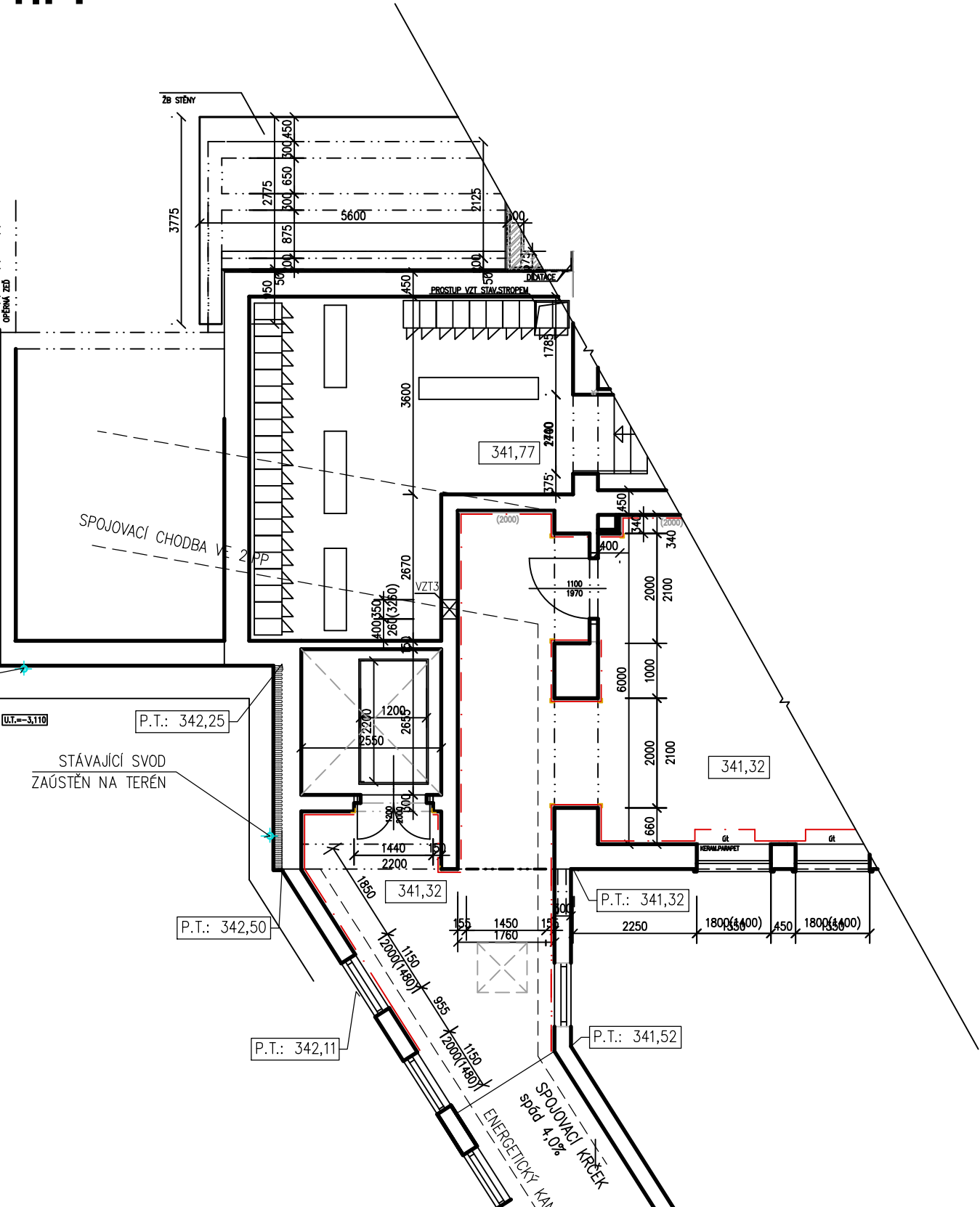

1.NP

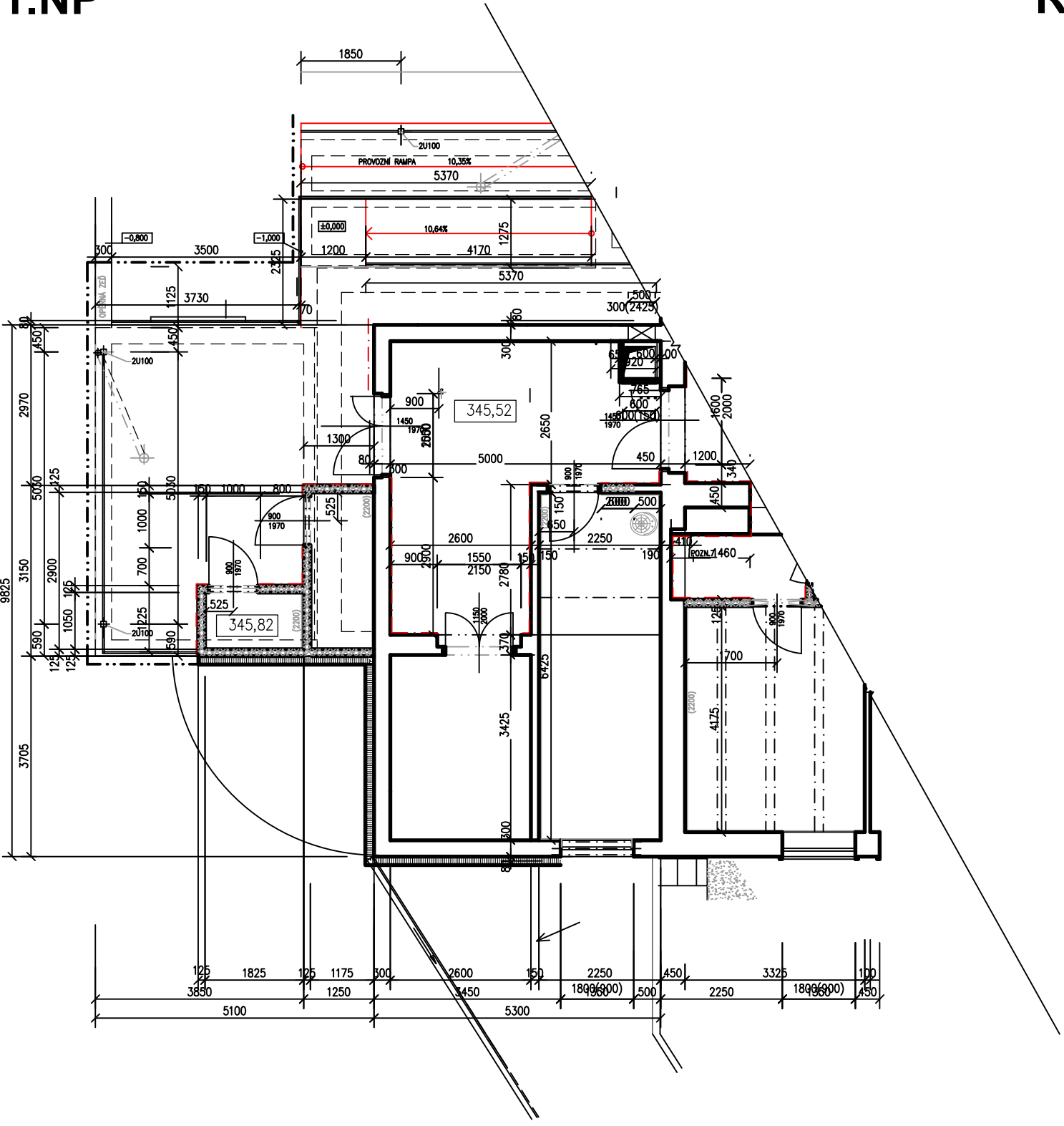

ŘEZ

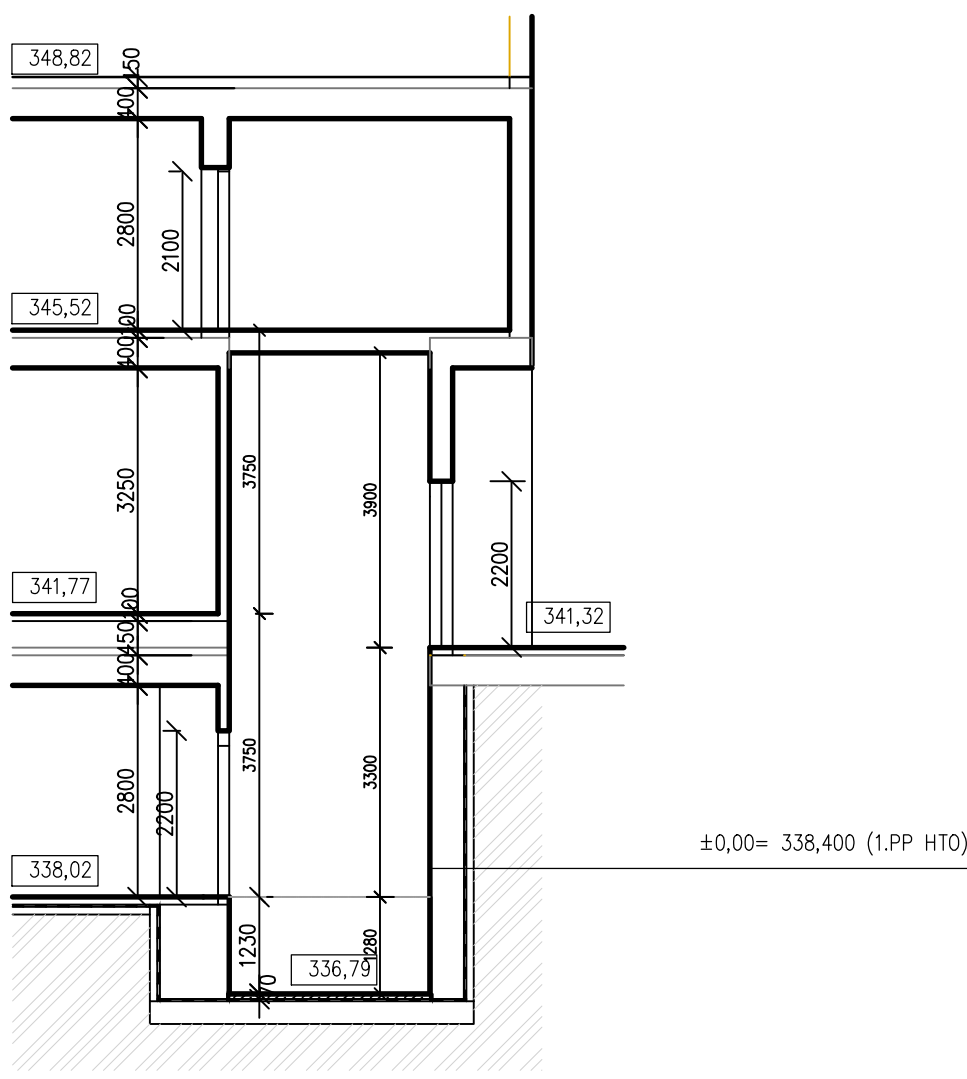

± 0,000 = 338,400  
STÁVAJÍCÍ VSTUPNÍ PODLAŽÍ

INVESTOR: NEMOCNICE TRINEC p.o. KAŠTANOVÁ 268, DOLNÍ LÚŽNA TRINEC 739 61		GENERÁLNÍ PROJEKTANT:  ATELIER TAVET s.r.o. Obudov 2020, 746 01 Opava, CZ tel.: 0042 608 711 203 www.tavet.cz															
MÍSTO STAVBY:	K.A.: DOLNÍ LÚŽNA parcel.: 562/3, 566/7	VÝKRES ČÍSLO:		<table><tr><td>1</td><td>2</td><td>3</td><td>4</td></tr><tr><td>5</td><td>6</td><td>7</td><td>8</td></tr><tr><td>9</td><td>10</td><td>11</td><td>12</td></tr></table>		1	2	3	4	5	6	7	8	9	10	11	12
1	2	3	4														
5	6	7	8														
9	10	11	12														
PROJEKTANT PRŮJEKT:	ING. BLANKA LIČMANOVÁ, OTICKÁ 32, 746 01 OPAVA KONTAKT: +420 608 711 203	STUPEŇ PROJEKTU:		PROVEDENÍ STAVBY (DPS)													
VYPRACOVAL:	ING. BLANKA LIČMANOVÁ																
STAVBA	NEMOCNICE TRINEC , p.o. REHABILITACE přístavba a stavební úpravy		ZAK. ČÍSLO :		EM. 2020 - 196												
			DATUM:		LEDEN 2021												
D 1.01/1 ARCHITEKTONICKO STAVEBNÍ ŘEŠENÍ																	
OBJEKT:	PS 01 • VÝTAHY, SANACE HOSP. BUDOVY				ČYVĚSTI: PS 01												
NÁZEV VÝKRESU:	stávající stav		VÝTAH 3	MĚRITKO :	1: 100												
					05												